

893754 TRØJE MED HULMØNSTER

- r på retsiden, vr på vrangside
- vr på retsiden, r på vrangside
- slå om
- 2 r sm
- oti (se vejl.)
- 2 m løs af én ad gangen som om de skulle strikkes r, 1 r, træk de løse m over

Diagram 1 (D1)

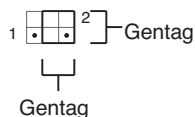
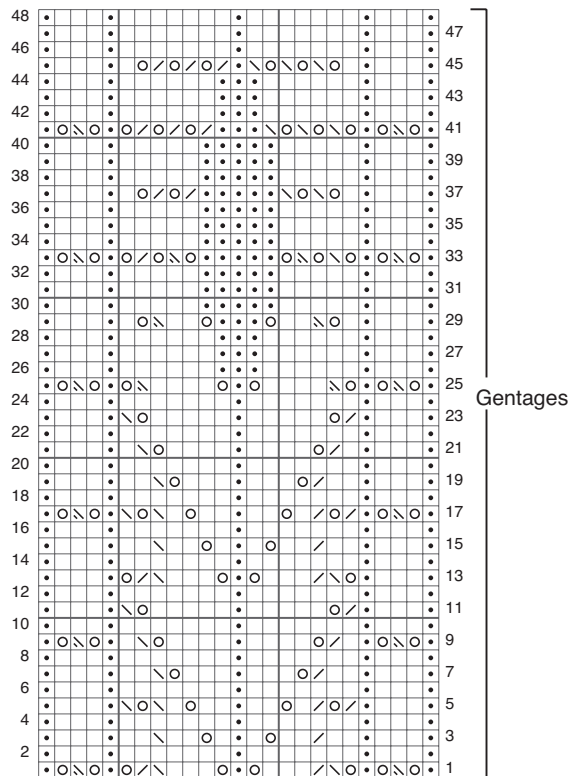

Diagram 2 (D2)



893754 KOFTA MED HÅLMØNSTER

- rm på rätsidan, am på avigsidan
- am rätsidan, rm på avigsidan
- 1 omslag
- 2 rm tills
- öhpt (se vägl.)
- lyft 2 m en åt gången som om de skulle stickas rm, 1 rm, drag de lyfta m över

Diagram 1 (D1)

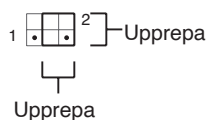

Diagram 2 (D2)

